

PŘÍLOHA č.1

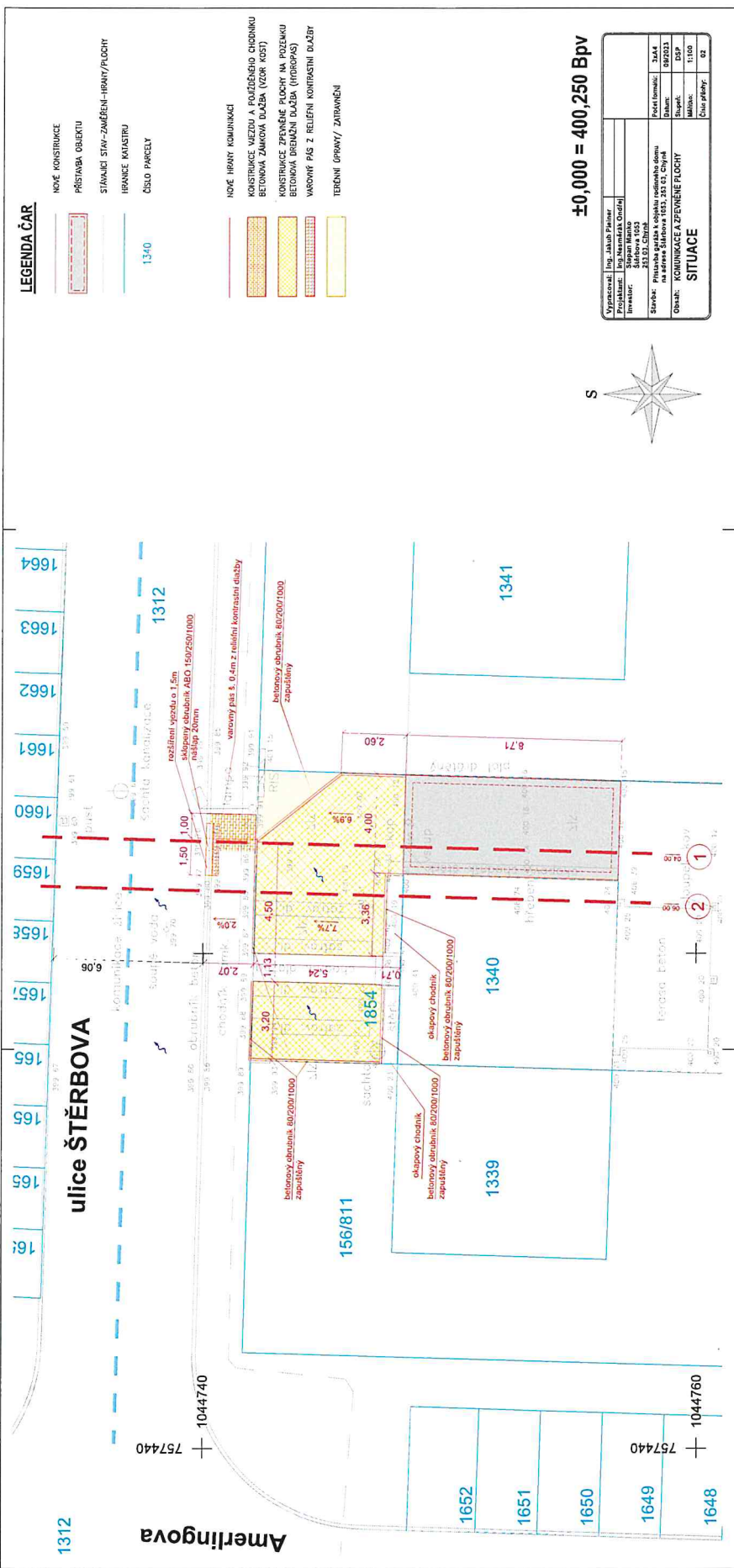

LEGENDA ČAR

- NOVÉ KONSTRUKCE
 - PŘÍSTAVBA OBJEKTU
 - STAVANÍ STAV-ZAMĚŘENÍ-HRANÝ/PLŮCHY
 - HRANICE KAUSTRU
 - ČÍSLO PARCELY
- 1340
- NOVÉ HRANÝ KOMUNIKACE
 - KONSTRUKCE VĚZDU A POUZDĚNĚHO CHODNIKU
 - BETONOVÁ ZÁMOKA DŮLEŽ (VZOR KDS)
 - KONSTRUKCE ZPĚVNĚNĚ PLŮCHY NA POZEMKU
 - BETONOVÁ DŘEMĚNÍ DLAŽBA (HDPBPAS)
 - VADOVÝ PÁS Z RELIEFNI KONTRASTNI DLAŽBY
 - TERĚNNÍ ÚPRAVY/ ZATRAVNĚNÍ

±0,000 = 400,250 BpV

Stavbař: IUS AUSA PRAHA	Projektant: IUS AUSA PRAHA	Investor: IUS AUSA PRAHA	Parcelní formát: 3:1 A4
Projektant: IUS AUSA PRAHA	Investor: IUS AUSA PRAHA	Stavba: Přístavba garáže k objektu rodinného domu na adrese Štěrbova 1653, 263 č.2, Chrást	Datum: 09/2023
Investor: IUS AUSA PRAHA	Stavba: Přístavba garáže k objektu rodinného domu na adrese Štěrbova 1653, 263 č.2, Chrást	Číslo parcely: 1340	Účel plochy: 02
SITUACE			



ulice ŠTĚRBOVA

Amerlingova

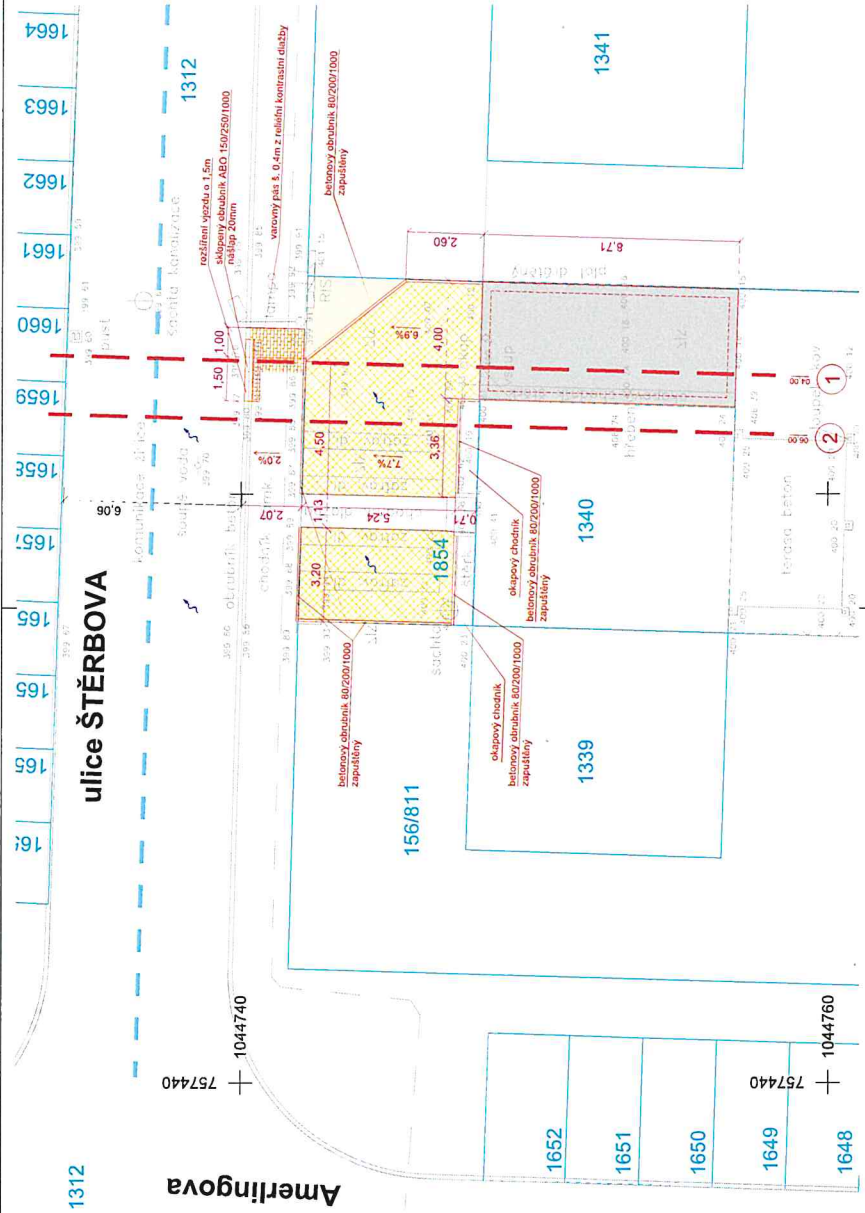

POHLED JIŽNÍ

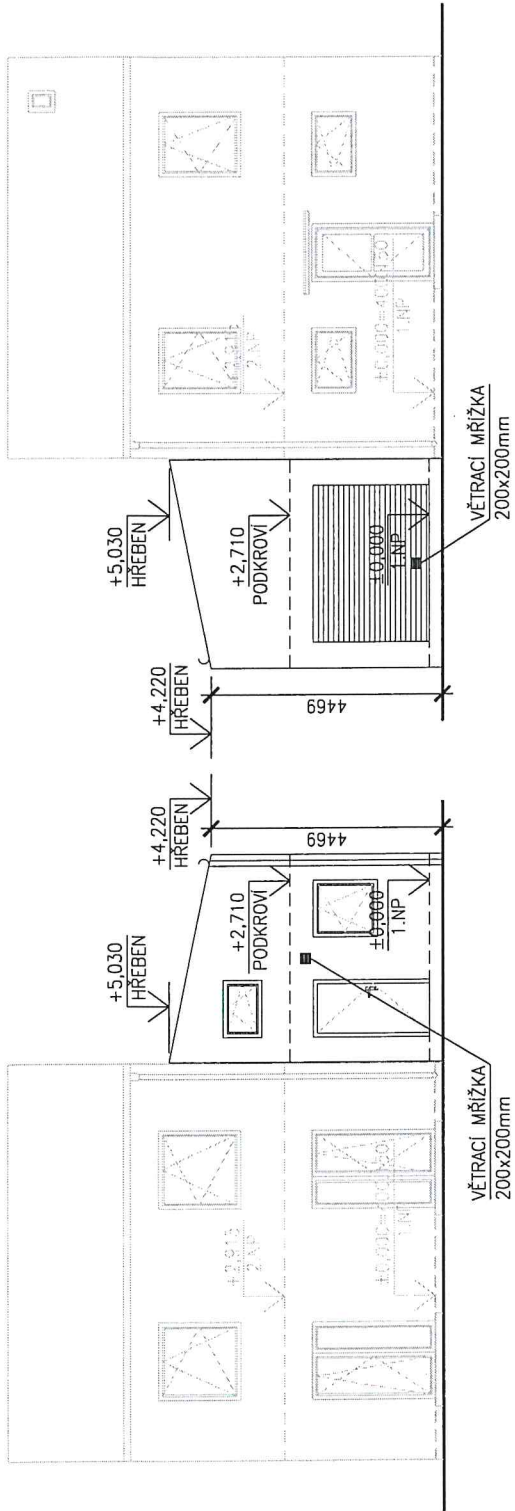

POHLED SEVERNÍ

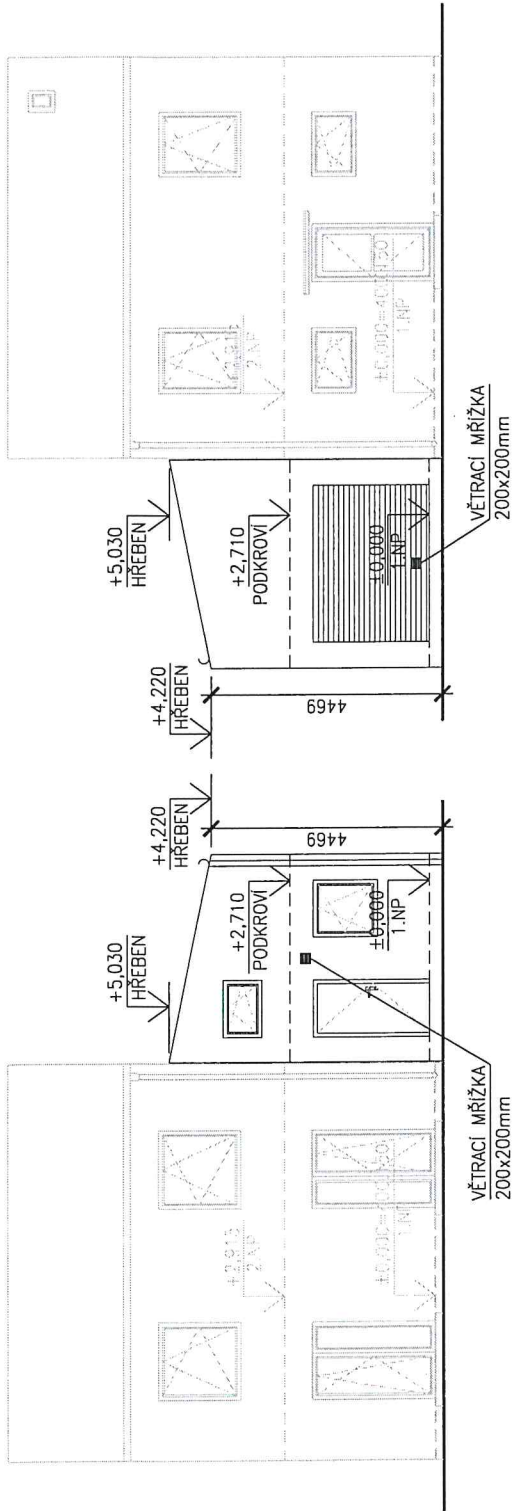

POHLED VÝCHODNÍ

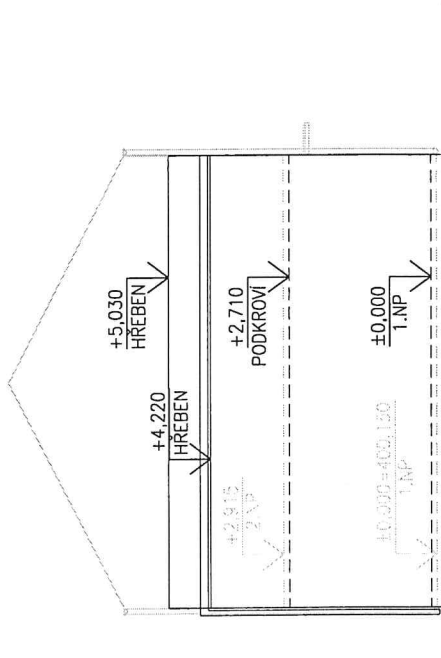

±0,000 = 400,250 Bpv

Vypracoval:	Ing. Ondřej Nesměrák	Počet formátů:	2xA4
Projektant:	Ing. Ondřej Nesměrák	Datum:	09/2023
Investor:	Štefan Manko Štěrbova 1053 253 03, Chýrné	Stupeň:	DSP
Stavba:	Novostavba garáže k objektu rodinného domu na adrese Štěrbova 1053, 253 03, Chýrné	Měřítko:	1:100
Obsah:	POHLEDY	Číslo přílohy:	03